★この作品はフィクションであり、実在の個人・団体等にはいっさい関係ありません。

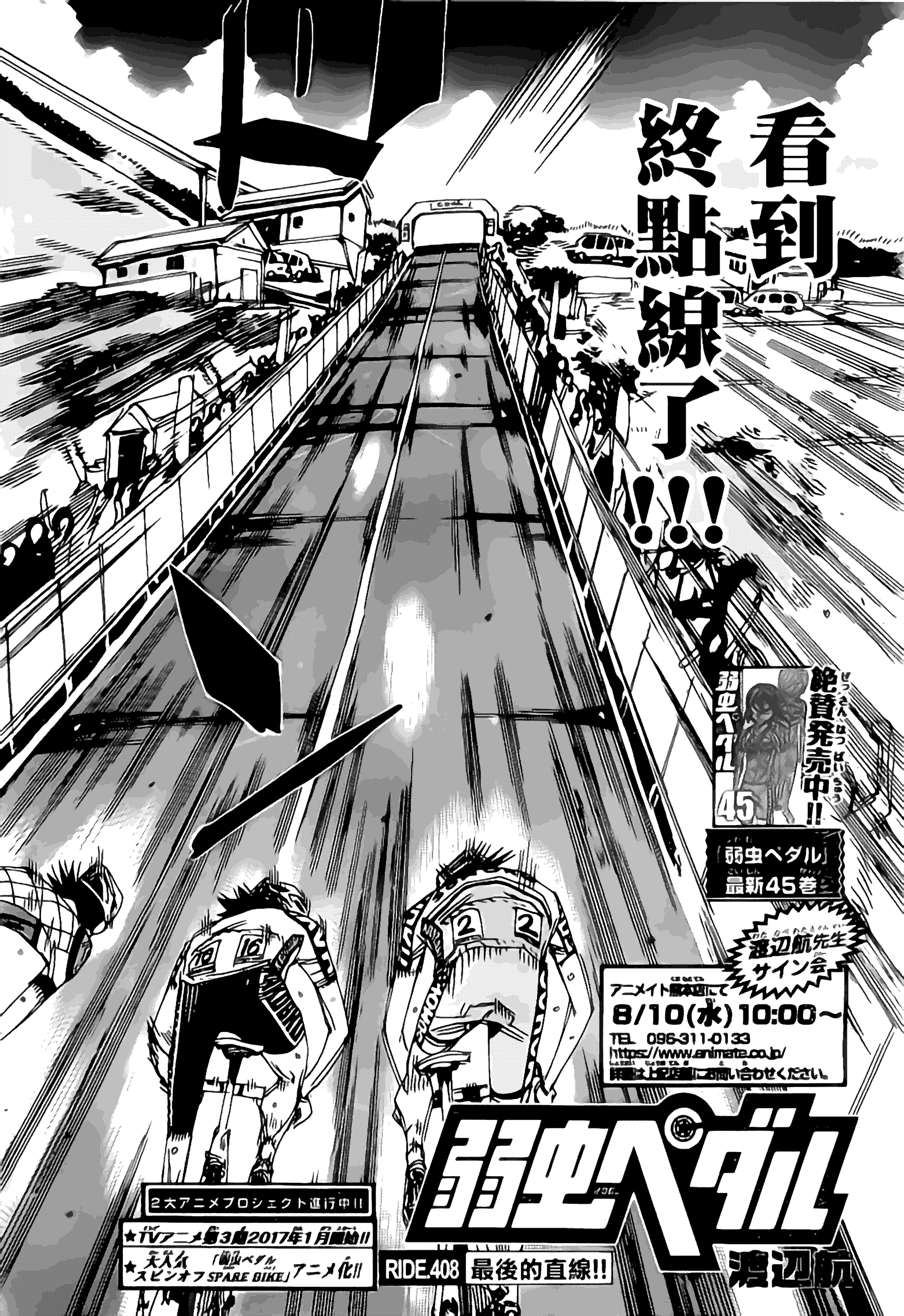
ドン
終点線
看到了!!!
弱虫ペダル45
絶賛発売中!!
「弱虫ペダル」最新45巻
渡辺航先生サイン会
アニメイト熊本店にて
8/10(水)10:00～
TEL 096-311-0133
https://www.animate.co.jp/
詳細は上記店舗にお問い合わせください
弱虫ペダル
渡辺航
2大アニメプロジェクト進行中!!
★TVアニメ第3期2017年1月放送!!
★天六「弱虫ペダル スピンオフ SPARE BIKE」アニメ化!!
RIDE.408 最後的直線!!

GOAL
全國高中聯賽
第二天的
終點線!!!
實(じっ)写TVドラマ化!!
BSスカパー!にて8月26日(金)から放送開始!!
持平!!
沖過400m!!
剩下的
1%
上一期 全國高中聯賽第二天。箱根學園· 新開追上了先頭集團、再次成為三人的對決…!?

毎週木曜発売!!

剩下的
這400m
是直線!!
KANAGI
GAKU

沖出去了!!

16號
新開悠人!!

什麼啊!?
暫時退到
御堂筋的後面去

迂回著
加速了!!

是在一瞬利用
御堂筋擋風了嗎!?

這傢伙……!!
看不透行動
太狡猾了
而且——

快了一個
節拍!!

週刊 木曜発売!!

從最後的400m開始!?
這傢伙
從這開始
就打算進行終點衝刺嗎!!

都
不能讓你得逞!!
唔!! !!
啊!!

!!
呼
好厲害!!

去哪里

16號新開

加速雖然很厲害

在距離終點400m時就開始衝刺

是不是有點早

"急躁"了嗎？

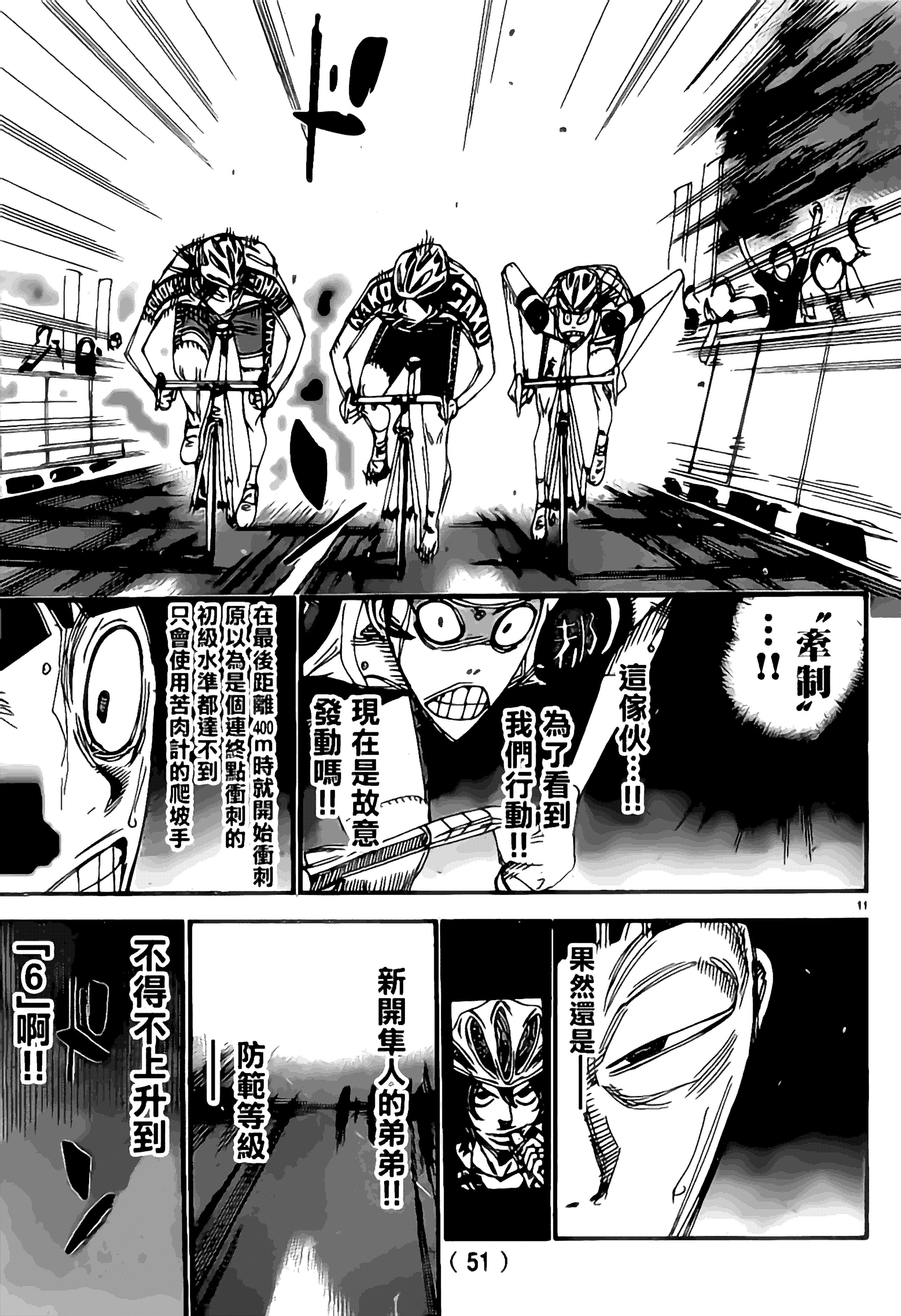
KAKO
ZAKU
"牽制"……!!
這傢伙……!!
為了看到我們行動!!
現在是故意發動嗎!!
在最後距離400m時就開始衝刺
原以為是個連終點衝刺的
初級水準都達不到
只會使用苦肉計的爬坡手
果然還是——
新開隼人的弟弟!!
防範等級——
不得不上升到
『6』啊!!

400m開始早嗎

今泉前輩

那麼

300怎麼樣？

LAST 300M

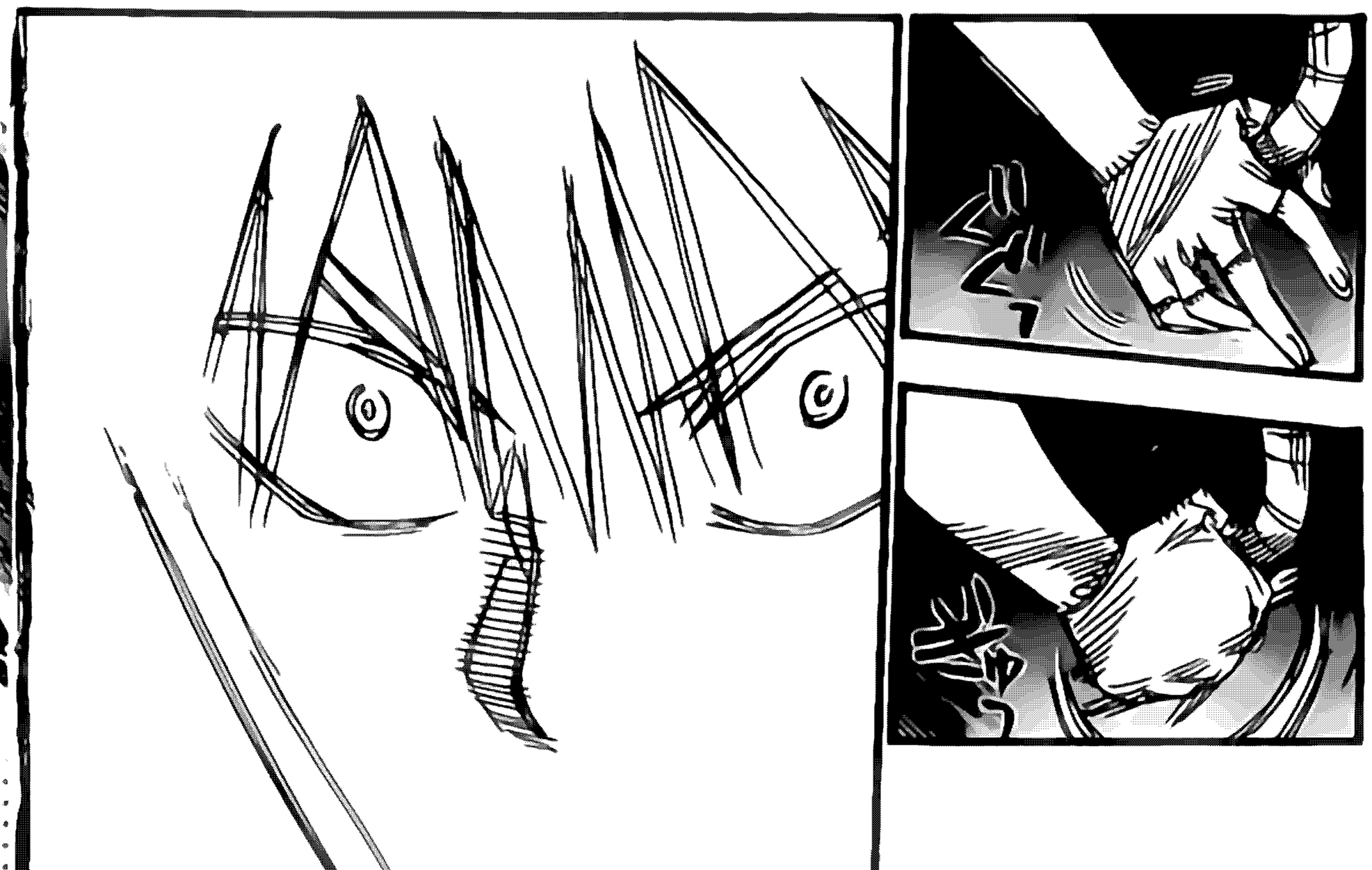

那麼啊啊啊啊!!
是打算從這開始衝刺嗎!!
第二波
發動開始了!!

可惡
這傢伙怎麼回事!!
完全沒有領會
終點衝刺的常識!!

呵因為是"弟弟"嗎

想起了去年比賽
第三天

初期的猛攻

噢噢噢噢噢

2 2

抓住你了
不要太急了

……!!

不

現在的情況
我認為是理所當然

……

果然二位的
速度很快

看起來像是
衝刺的牽制——
在這之後

是看起來像是
牽制的衝刺嗎!!

新開悠人

有何
貴幹!!

御堂筋
前輩!!

都

都

你到底是什麼樣的男人!!

太近了
雖然「接近」是我的獨家本領!!

看不透的男人!!

毎週木曜発売!!

而且
是一個
噁心的男人
……!!
那是什麼話
讚美之語
嗎
這樣看來
等級不得不升到
最大的「10」!!
這個男人
這樣被整
眼睛也不眨一下
"戰鬥到底的意志"
全開!!
噗
哈!!
噗噗!!
還有
一些距離
這種情況……
還以為
在去年就
消失了呢
新開君的
亡靈!!

不還活著哦!!看看 好好的……

有腳哦?

現在就開始吧第三波!!

啊哦哦哦!!

還剩250m

京伏和箱根學園進入最後衝刺的姿勢!!

上!!

不!!

!

!!

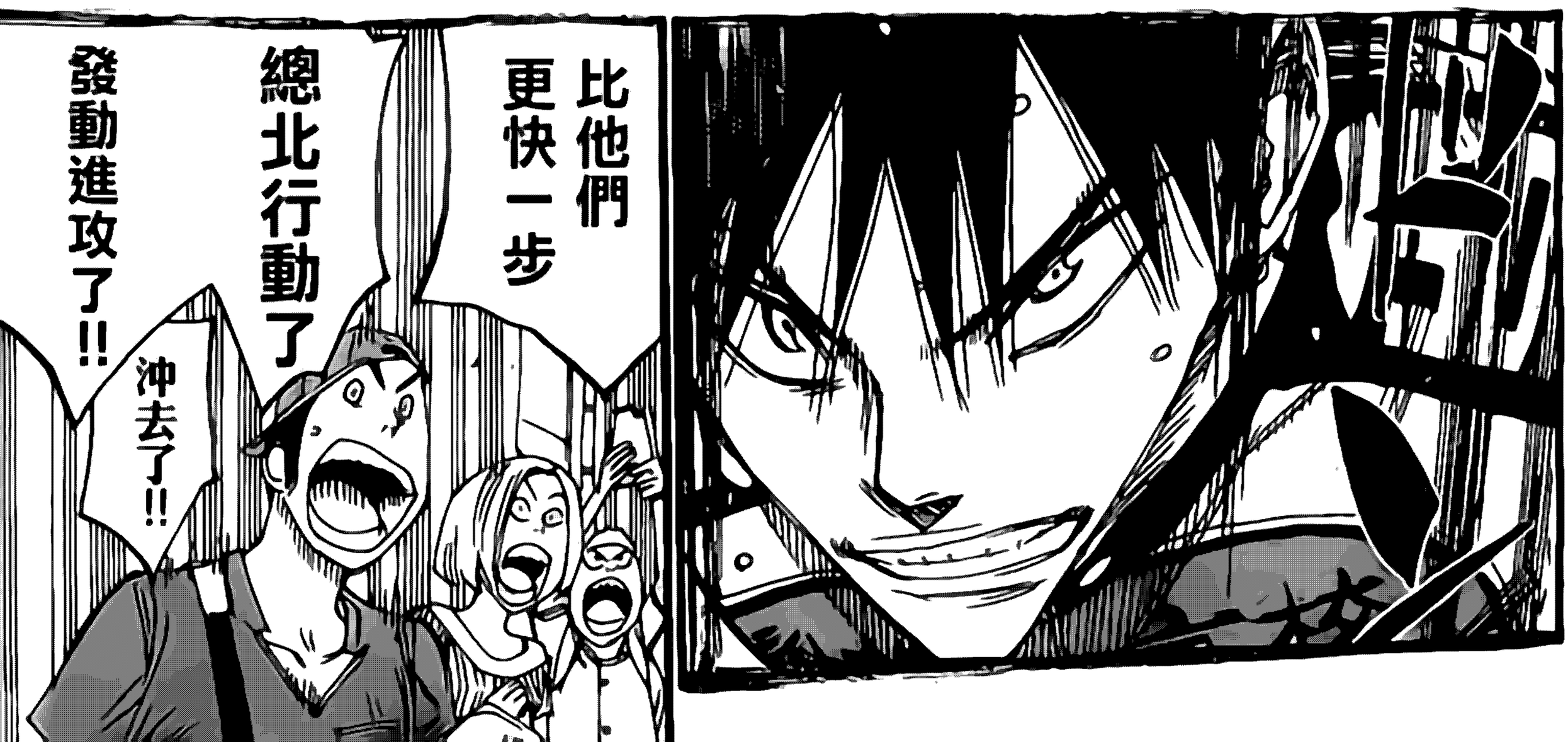

總北 今泉!!
率先進入
終點衝刺!!

啊啊啊啊!!

就是
「現在」

在動腦之前身體
先開始行動了!!

就這樣
衝刺下去!!

我要
沖向第一!!

ドッ

勝利!!

ゴッ

ゴォ

衝破
限制!!

◎自己沖出去的今泉!!
來吧、向著重點…!!

次号 54につづく